1. Satz

Violine II

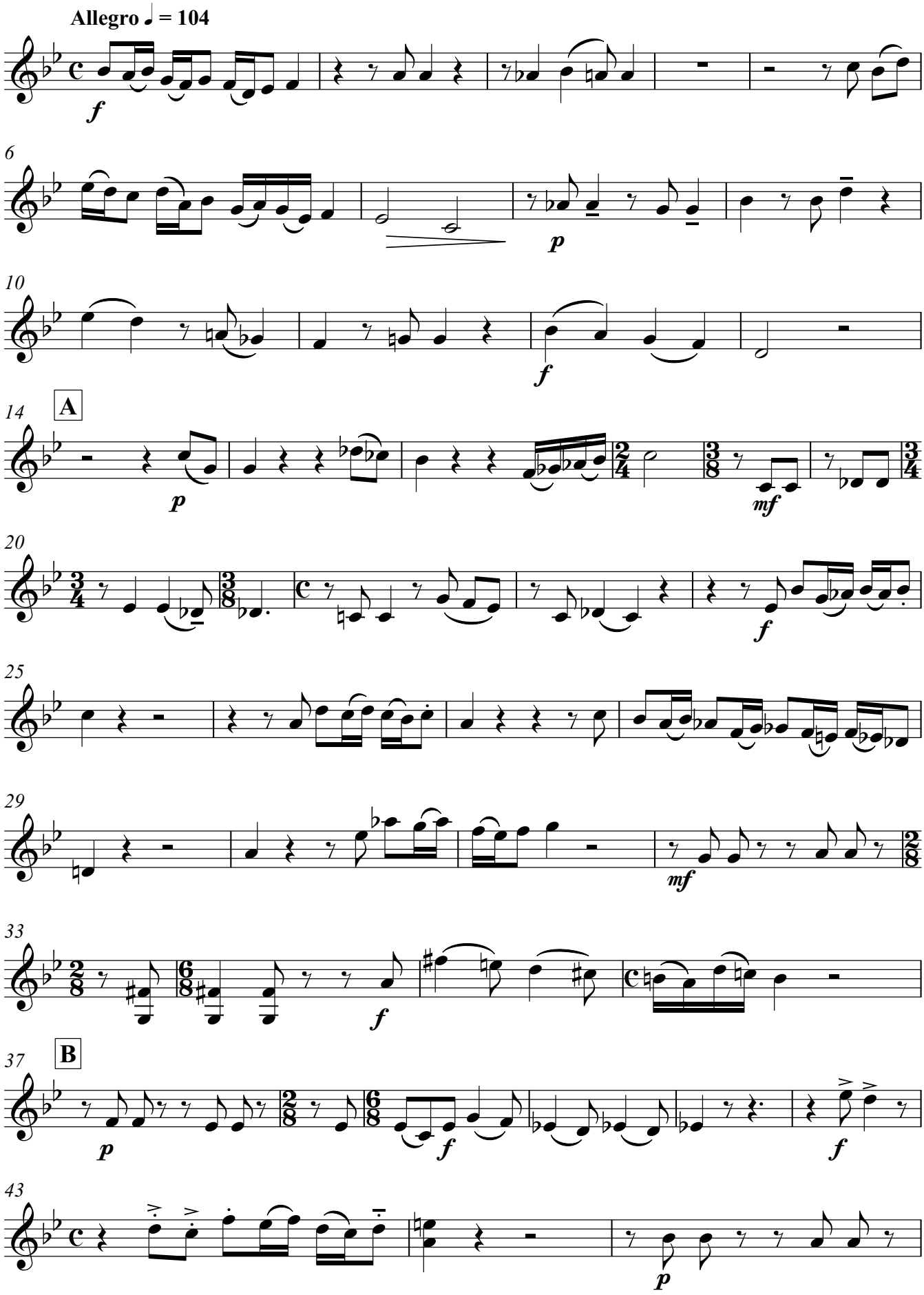

V.S.

Friedrich Radermacher · Konzert für Trompete und Klarinette in B mit Streichorchester · © 2010 Nachlass F. Radermacher · Aufführung ist bei der GEMA anzumelden.

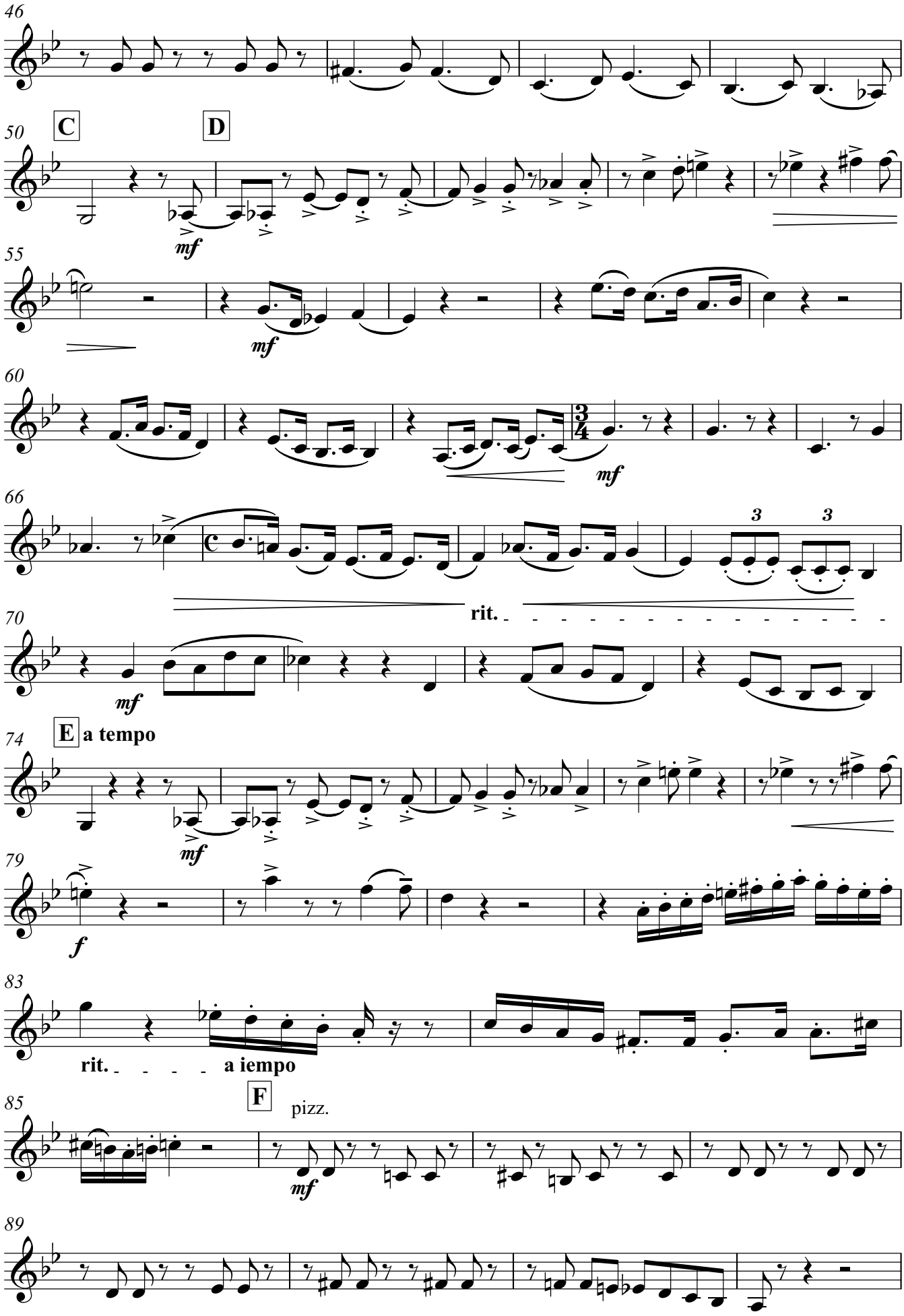

Friedrich Radermacher · Konzert für Trompete und Klarinette in B mit Streichorchester · © 2010 Nachlass F. Radermacher · Aufführung ist bei der GEMA anzumelden.

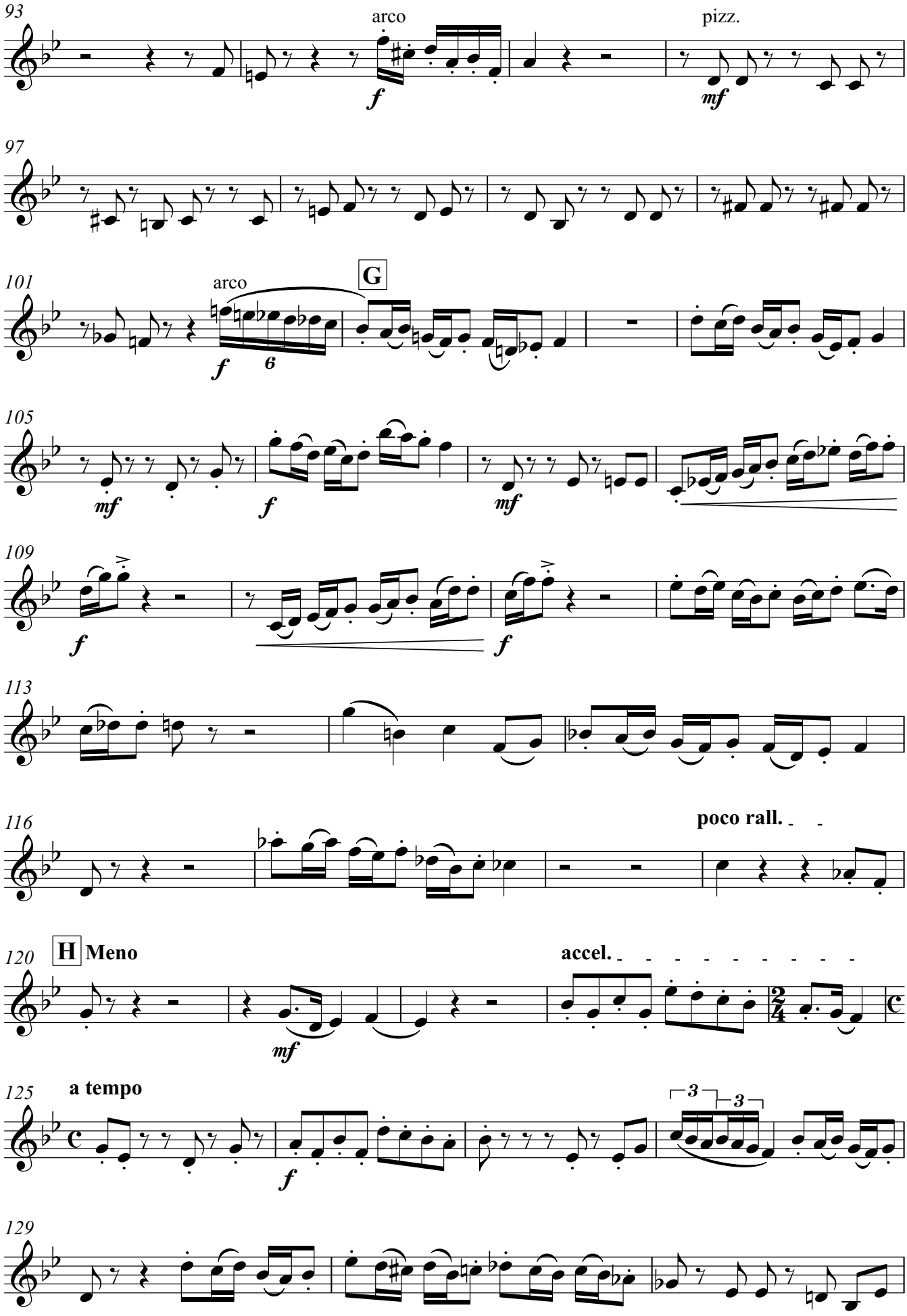

Friedrich Radermacher · Konzert für Trompete und Klarinette in B mit Streichorchester · © 2010 Nachlass F. Radermacher · Aufführung ist bei der GEMA anzumelden.

rit. 2. Satz

132

135

Adagio ♩ = 54

141

146

151

156

162

167

171

177

183

Friedrich Radermacher · Konzert für Trompete und Klarinette in B mit Streichorchester · © 2010 Nachlass F. Radermacher · Aufführung ist bei der GEMA anzumelden.

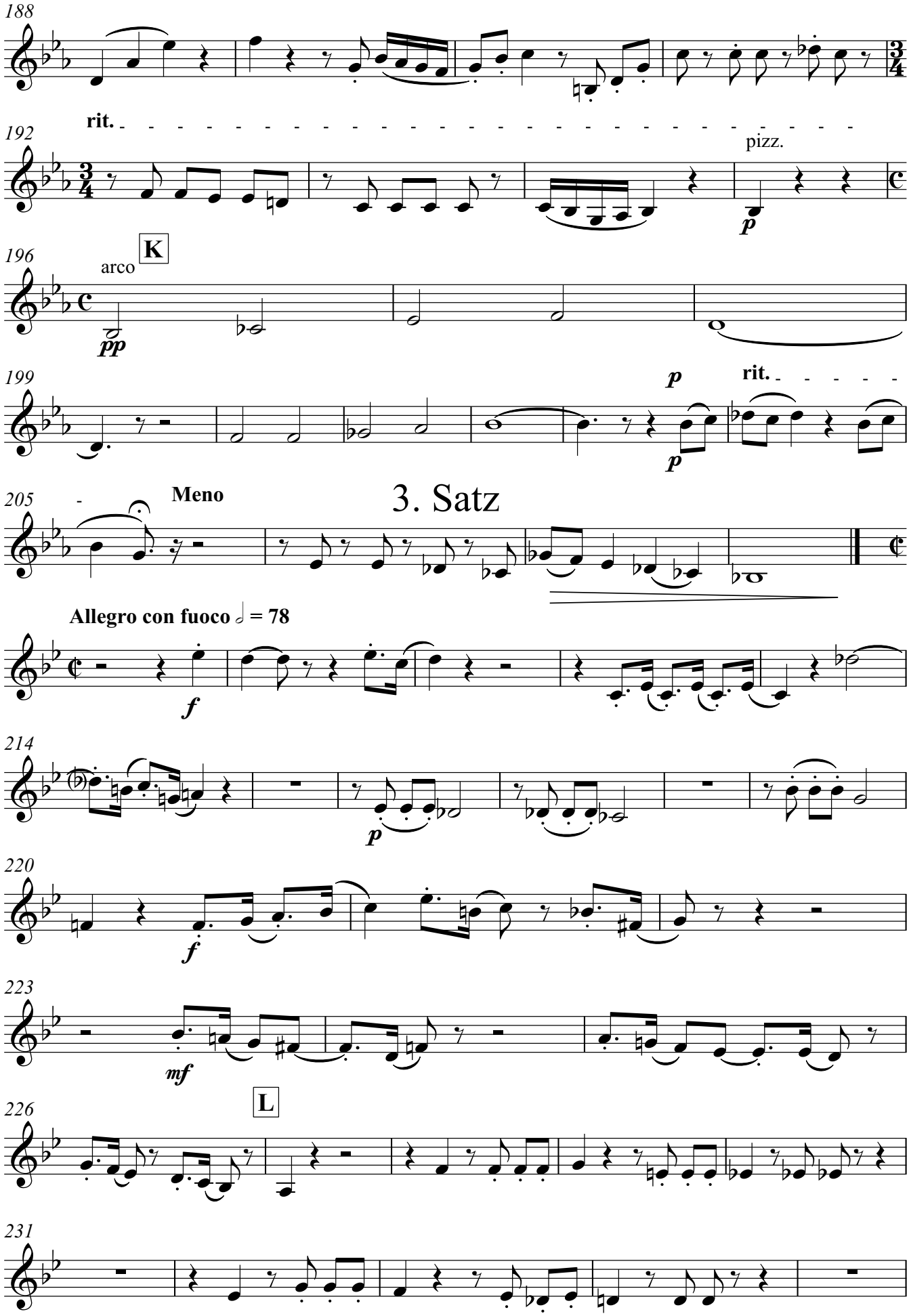
188
rit.
192
pizz.
p
196
arco
K
pp
199
p
rit.
p
205
Meno
3. Satz
Allegro con fuoco 𝅗𝅥 = 78
f
214
p
220
f
223
mf
226
L
231

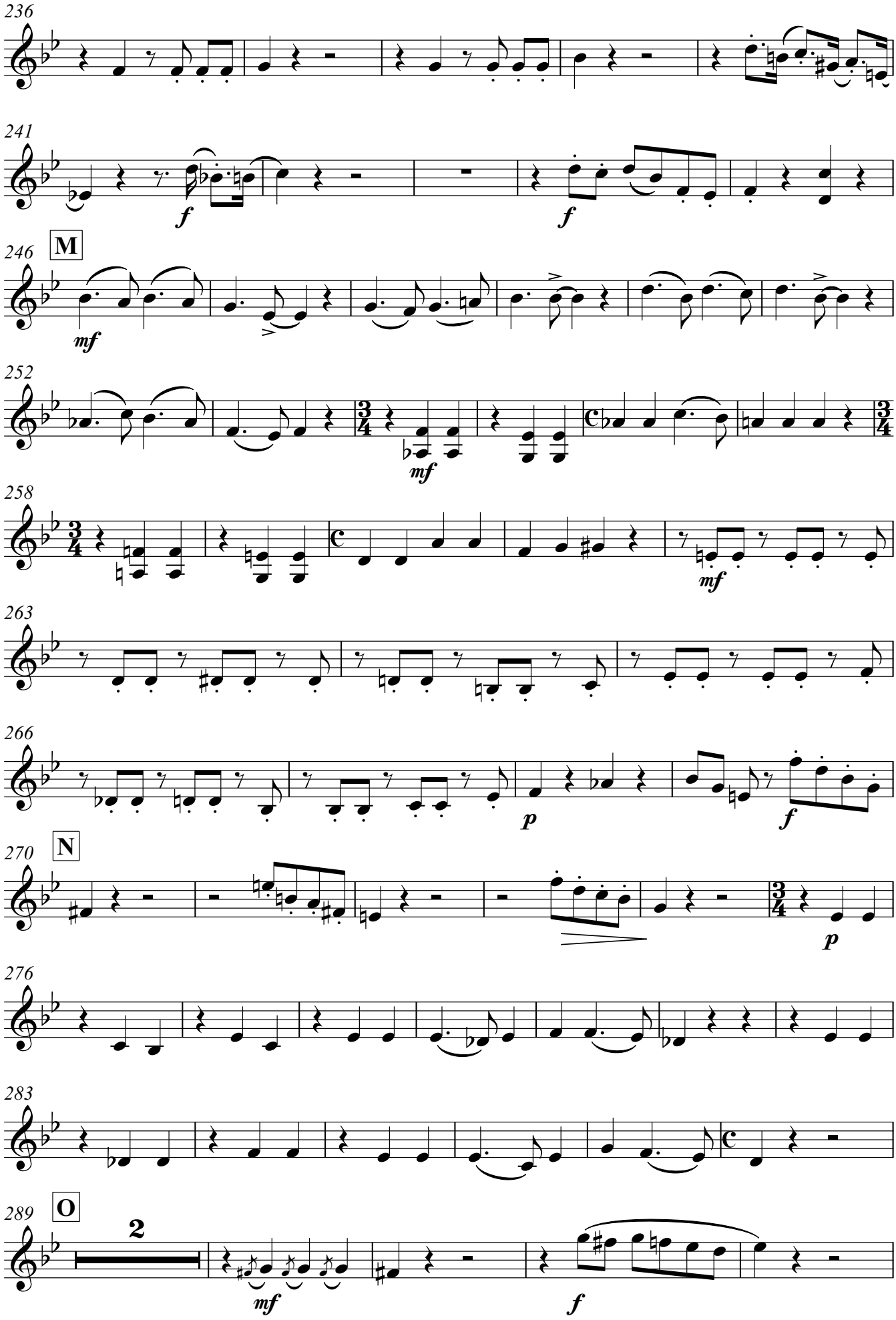

Friedrich Radermacher · Konzert für Trompete und Klarinette in B mit Streichorchester · © 2010 Nachlass F. Radermacher · Aufführung ist bei der GEMA anzumelden.

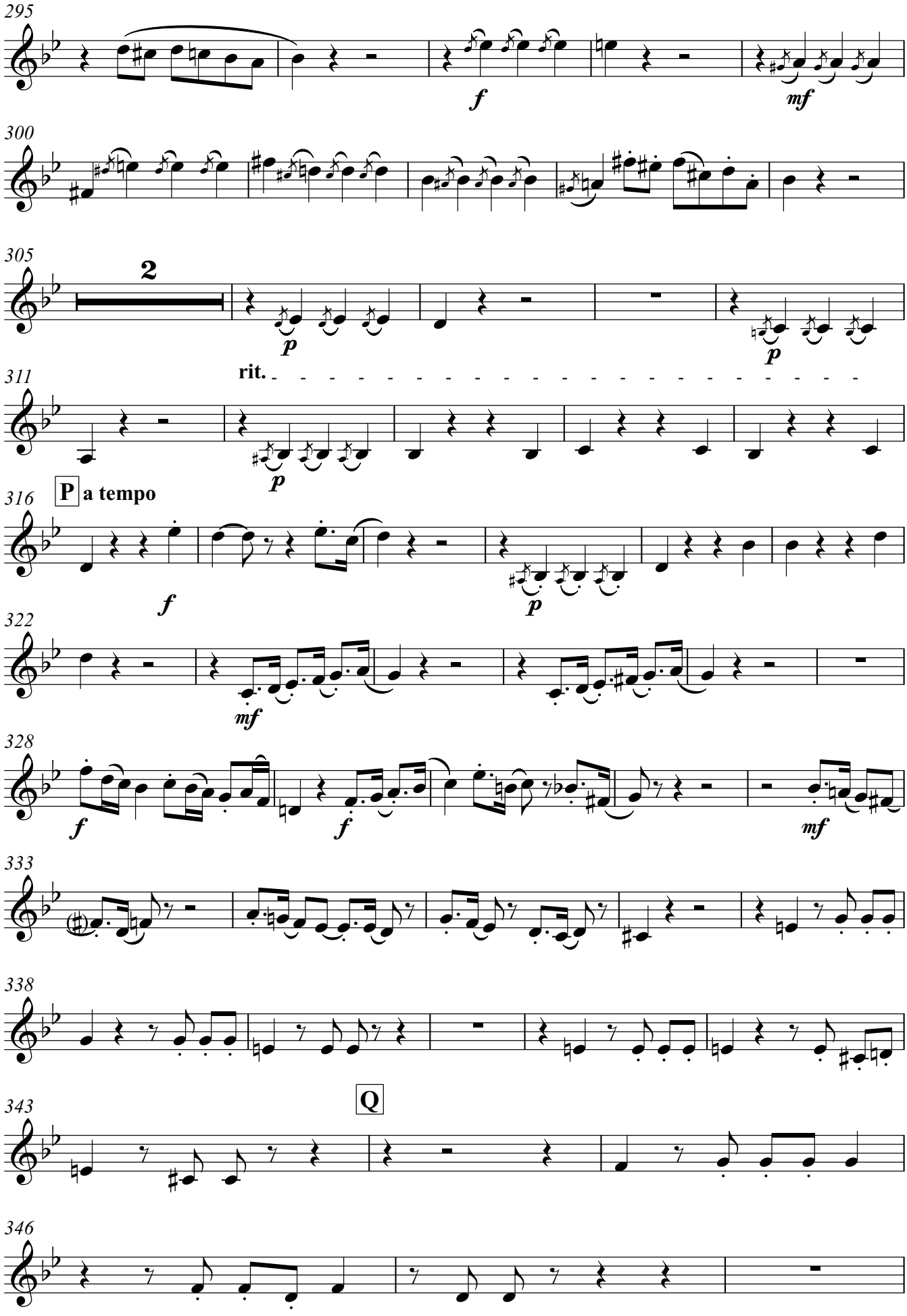

Friedrich Radermacher · Konzert für Trompete und Klarinette in B mit Streichorchester · © 2010 Nachlass F. Radermacher · Aufführung ist bei der GEMA anzumelden.

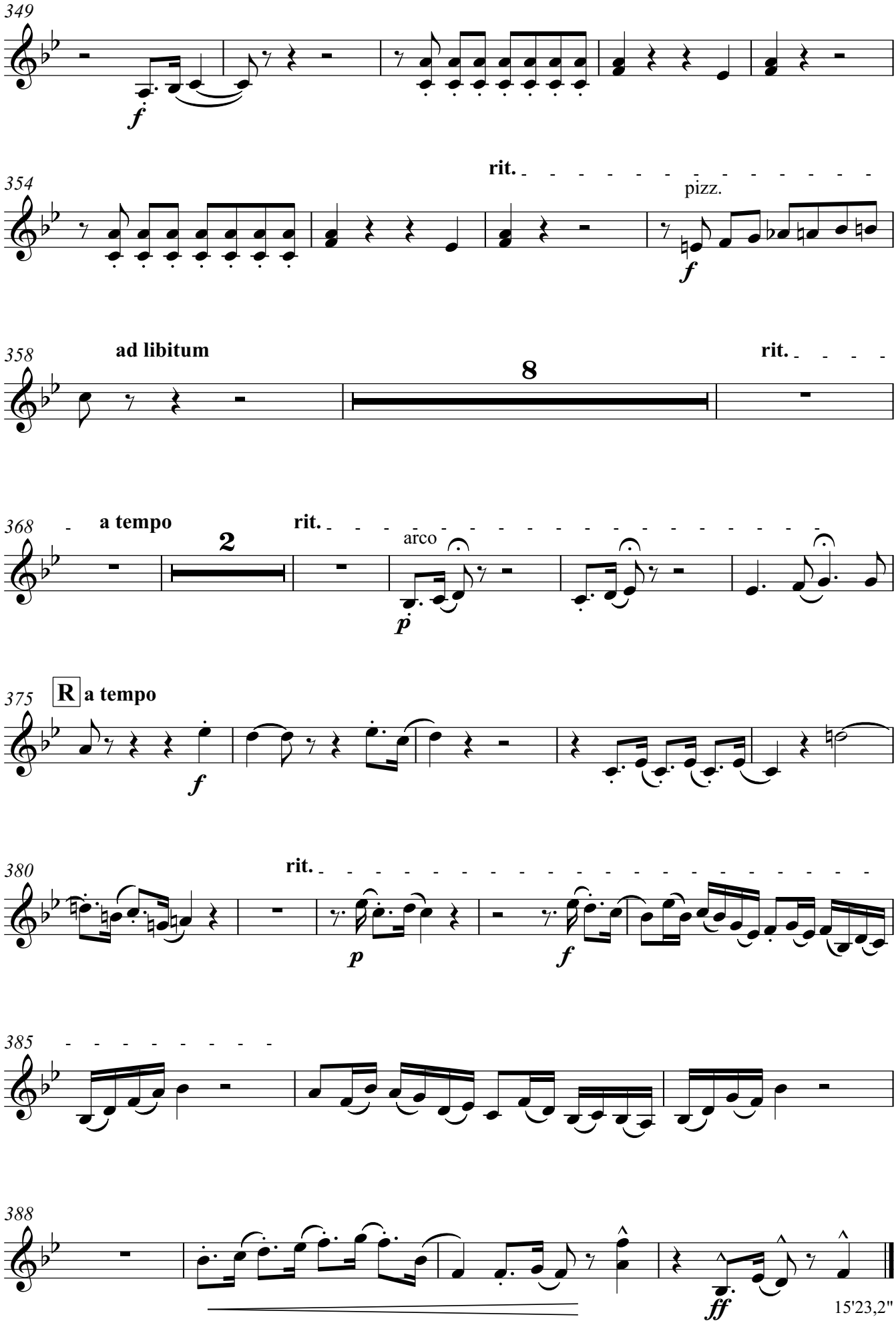

Friedrich Radermacher · Konzert für Trompete und Klarinette in B mit Streichorchester · © 2010 Nachlass F. Radermacher · Aufführung ist bei der GEMA anzumelden.